

CONPET S.A. Ploiești,

Str. Anul 1848, nr. 1-3, (Tel. 0244/410302 / e-mail: conpet@conpet.ro)

Departament Dezvoltare Mentenanță

Inginer Șef Dezvoltare Investiții

Serviciu Avize/ Acorduri nr 13440 /02,04,2024

Către :

NANU MAGDALENA

STR. PAUL CONSTANTINESCU, NR.3, AP.4, CONSTANȚA, JUDEȚ CONSTANȚA

Referitor la solicitarea dumneavoastră, înregistrată cu nr. 12299/25.03.2024 și a completărilor ulterioare, privind emiterea avizului pentru:

„ELABORARE PUZ-PARCELARE TEREN-PARCELA A 390/117/1-A390/118-A390/119-A390/120-A390/121/1”

COMUNA VALU LUI TRAIAN, NC 119124, P A390/117/1-A390/118-A390/119-A390/120-A390/121/1
JUD. CONSTANȚA

Vă comunicăm că, în urma analizării documentației depusă, se emite:

AVIZ FAVORABIL

Întrucât lucrarea precizată mai sus nu afectează Sistemul Național de Transport al Petrolului, conform plan „Situatie propusă-Reglementări Urbanistice”, scara:1/1000, plan elaborat de S.C. BIAMA PRO S.R.L./ S.C. 3R DESIGN CAMP COMANA S.R.L., pus la dispozitie de către dvs., plan vizat de noi spre neschimbare și anexat la prezentul aviz.

- Prezentul aviz este valabil 12 luni de la data emiterii acestuia.

Șef Departament Dezvoltare Mentenanță,
Ing. Dan BUZATU

Inginer Șef Dezvoltare Investiții
Ing. Anca CÎRLAN

Șef Serv. Avize/ Acorduri
Ing. Angela BRATU

Întocmit
Ing. Mihaela IONIȚĂ

Traseu identificat de : Th. Manea Cristian

Contravaloare aviz: OP nr.32104784148747 /28.03.2024

Sector Constanța-Bărăganu

Avizul a fost emis în două exemplare original, câte unul pentru fiecare parte.

29.01.2024

Rev.0

VALU LUI TRAIAN

LEGENDĂ:

- LIMITELE ZONEI STUDIATE
- TEREN CARE A GENERAT P.U.Z.
- STRUCTURI EXISTENTE
- LOCUINȚĂ EXISTENTĂ
- REGIM ÎNALTIME: P+1E (PARTER+1ETAJ)
- LIMITELE PARCELELOR PROPUSE
- ACCES AUTO/PIETONAL

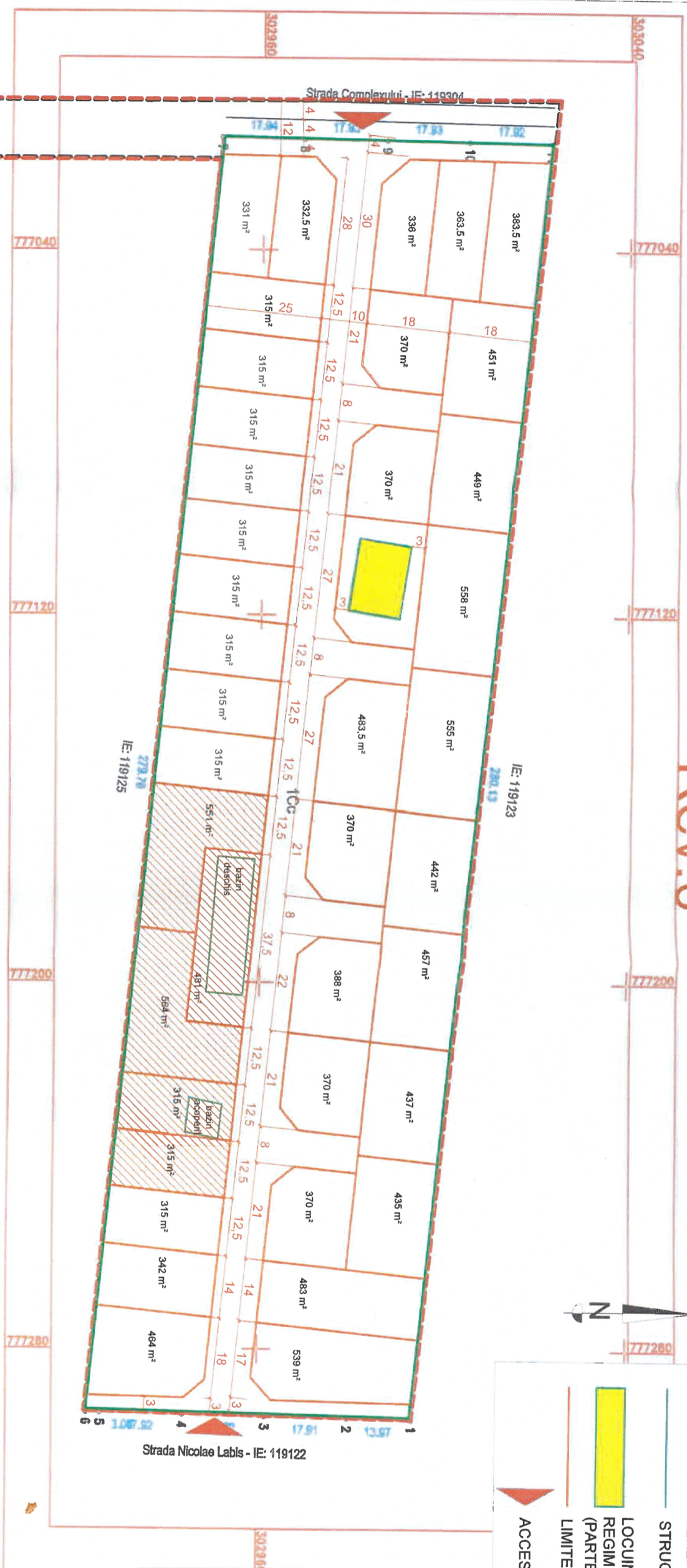

JUDETUL CONSTANTA
 PRIMĂRIA COMUNEI
 VALU LUI TRAIAN
 ANEXA
 LA
 CERTIFICATUL DE URBANISIM
 Nr. 65 din 08.03.2024
 Arhipiscopul,

COMPET S.A. PLOIEȘTI
 Str. Anul 1848, Nr. 1-3
 VIZAT SPRE NESCHIMBARE
 Data: 07.04.2024

ANEXA CA AVIZ NR. 13440/02.04.2024

A. Date referitoare la teren

Nr. parcela	Categoria de folosință		Suprafata [mp]		Lungime segment [m]
	Punct început	X / Y	Punct sfârșit	X / Y	
C1	1	777.255.238	777.016.626	280.13	17.924
	2	302.993.555	303.022.679	303.022.679	
	3	303.022.679	303.004.727	303.004.727	
	4	777.016.626	777.016.626	17.928	
	5	777.016.626	302.986.831	302.986.831	
	6	302.986.831	302.968.901	302.968.901	
	7	777.015.449	777.293.770	279.758	
	8	302.950.965	302.922.841	302.922.841	
	9	777.293.770	777.293.831	3.002	
	10	302.922.841	302.922.841	17.932	
	11	777.294.22	777.015.449	17.932	
Total			177		17.924
			177		17.924

Cod Constr.	Suprafata	Mentuni	Suprafata	
			construcție	la sol [m]
-	177	Mentuni	177	177
-	177	Mentuni	177	177
Total			177	177

Suprafata totala masurata a imobilului = 19.869 mp
 Suprafata din acte = 19.869 mp



* DUMITRU RADU POPESCU *
 Tema Parter + 1 Etaj - S constr. desfasurata = 354 mp.
 line certificate de performanta energetica. Nu are lift.

BIMBA PRO S.R.L. Florica Pavel
 3R DESIGN CAMP S.R.L.
 PAVEL PAVEL

Executanti,
 CTMCAD TOPO SRL Clasa III Seria RO-BJ 2603
 MUSTAFA CETIN Categoria B Seria RO-CT-F 0158
 Confirm executarea masuratorilor la teren, corectitudinea

PROIECTANT	ARHITECTURA	DATA	SITUAȚIA P.C.O. USA	PLANSA
ARHITECTURA	ARHITECTURA	02/2024	REGLEMENTARI URBANISTICE	