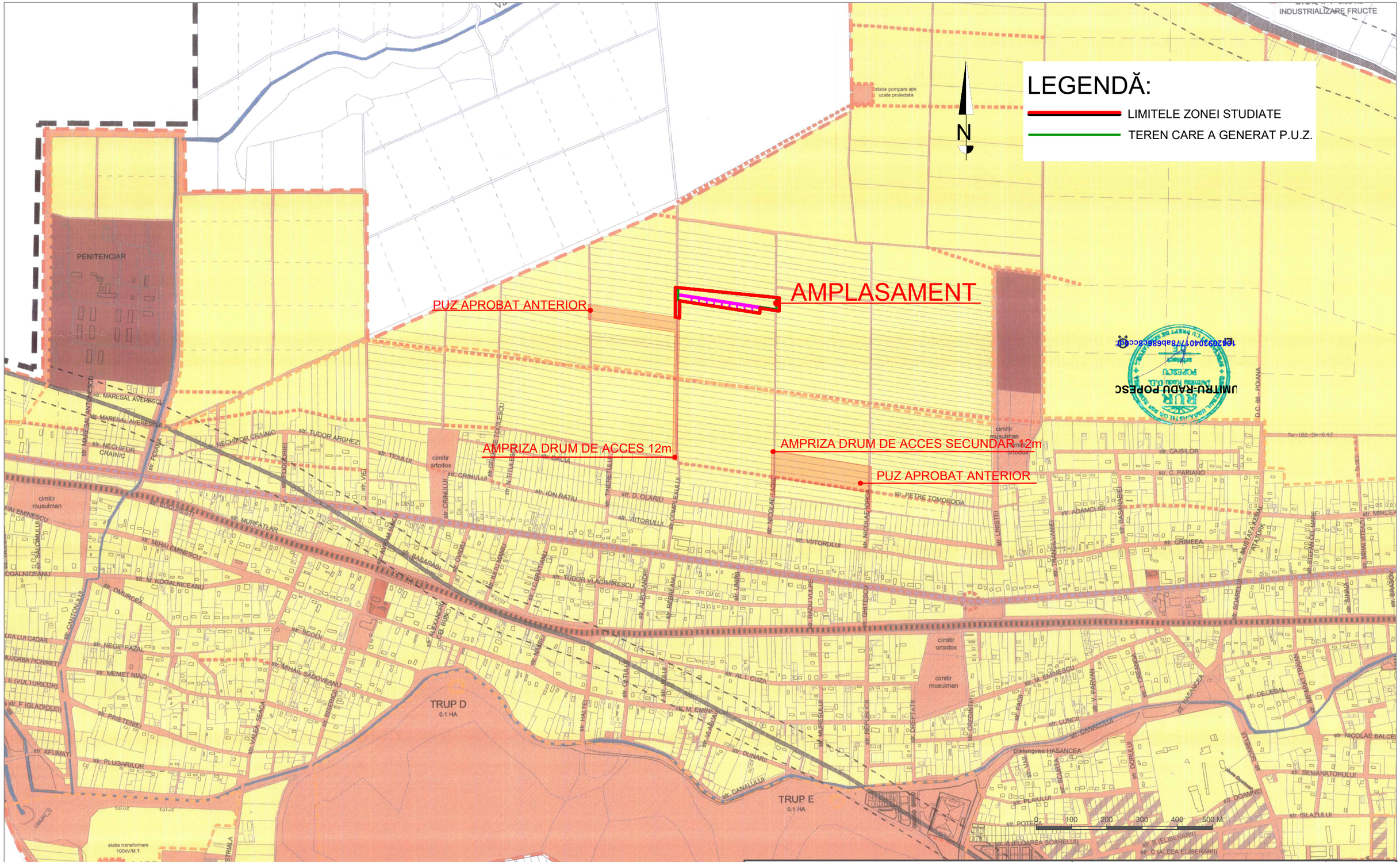

Florica Pavel Digitally signed by Florica Pavel	DUMI PRO S.R.L. J13/1143/2015	3R DESIGN CAMP S.R.L. C.U.I: 44651884 J 52 / 805 / 27.07.2021		BENEFICIAR: STANCU STANCA, STANCU CONSTANTIN, BUCUR GABRIEL-MARIAN, ZLEI IONEL, NAIDIN MIRELA-DANIELA, PLOPEANU VIOLETA, TOMA RAMONA-ALINA, PESTRIȚU CONSTANTIN, PESTRIȚU IOANA, SAVA IULIAN, JIPA MIRELA-EMANUELA, PANAITE CONSTANTIN, PANAITE NICOLETA, BIAC JAN, BIAC MARIA ȘI ȘOLEA MITICĂ	PROIECT: P.U.Z. 05/2021
SPECIFICAȚIE	NUME	SEMNĂTURA	SCARA: 1:10 000	TITLU PROIECT: **P.U.Z. PARCELARE TEREN PENTRU CONSTRUIRE LOCUINȚE** ADRESA: Loc. VALU LUI TRAIAN, Jud. CONSTANȚA, Parcela A390/114 Loturile 1/1/1, 1/1/2, 1/2, 2, 3, 4, 5, 6, 7, 8, 11 și Parcela A390/117/2-A390/115,	FAZA: P.U.Z. S.O.
ȘEF PROIECT	Arh. Dumitru-Radu Popescu				
PROIECTAT	Arh. Dumitru-Radu Popescu		DATA: 11/2022	TITLU PLANȘĂ: **INCADRARE IN RAPORT CU TERITORIUL ADMINISTRATIV -INCADRARE IN RAPORT CU P.U.G. VALU LUI TRAIAN-**	PLANȘA: 1.1./Rev.0
DESENAT	Arh. Dumitru-Radu Popescu				