

PLAN DE SITUATIE Scara 1:2000

Plan de situatie in scopul : ELABORARE PUZ- PARCELARE TEREN PENTRU CONSTRUIRE LOCUINTE, PENTRU IMOBILUL SITUAT IN VALU LUI TRAIAN, PARCELA A 407/20, LOT 2 PROPUS, JUD. CONSTANTA.

Nr. Cadastral	Suprafata masurata a imobilului (mp)	Adresa imobilului :
102628	21500	Valu lui Traian, Intravilan, Parcela A 407/20, LOT 2 propus, jud. Constanta
Nr. Carte funciara		Unitatea Administrativ Teritoriala (UAT) VALU LUI TRAIAN

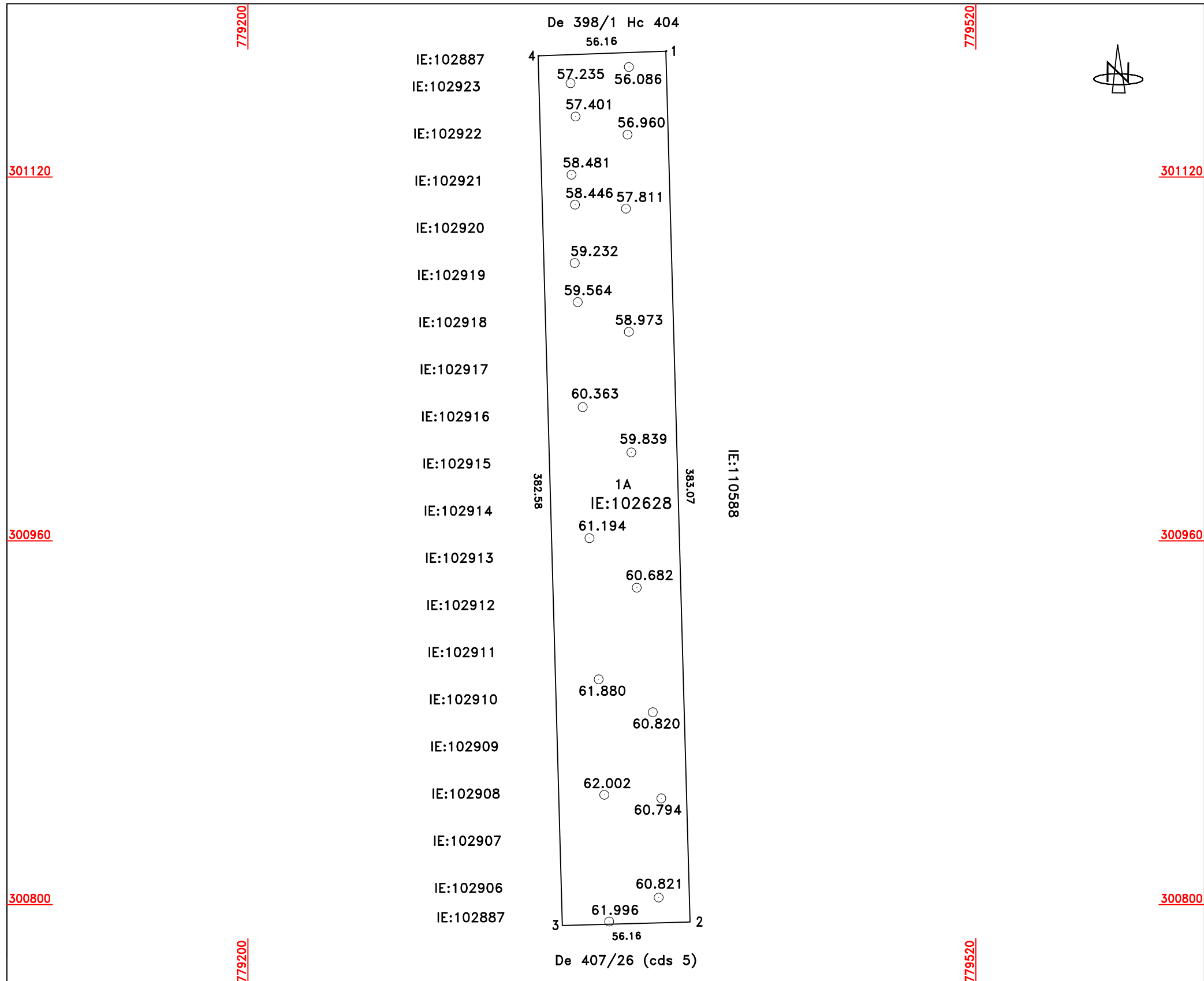

A. Date referitoare la teren

Numar parcela	Categoria de folosinta	Suprafata (mp)	Mentiuni
1	A	21500	Teren neimprejmuit.
TOTAL		21500	

Legenda:
 1 : denumire punct
 28.211: cota
 — : contur imobil cadastru

B. Date referitoare la constructii

Cod	Destiantia	Suprafata constuita la sol(mp)	Mentiuni

Nr. Pct.	Coordonate pct.de contur		Lungimi latari
	X [m]	Y [m]	
1	301175.300	779383.700	383.070
2	300792.380	779394.410	56.162
3	300790.820	779338.270	382.627
4	301173.298	779327.582	56.154

S(1)=21500 mp

NOTA : Sistemul de proiectie STEREOGRAFIC 1970.

Nivelment Marea Neagra 1975.

Executant: SC.LEVI-TEAMCAD SRL CLASA III SERIA RO- B-J NR.2013
 Autorizat : PFA MURAT LEVENT CATEGORIA B SERIA RO-CT-F NR.0164
 Confirm executarea masuratorilor la teren, corectitudinea intocmirii documentatiei cadastrale si corespondenta acesteia cu realitatea din teren.

INSPECTOR

Oficiul de Cadastru și Publicitate Imobiliară
Constanța
 Prezentul document recepționat este valabil însoțit de procesul verbal de recepție nr. 3899/ data 26.08.2023

Dosar nr. 121044/2023

Semnatura si stampila
 12.04.2023

Semnatura si parafa
 Stampila BCPI