



**Orange Romania Communications**

**Inregistrata la Registrul Comertului sub nr. J40/8926/1997**

**CIF: RO427320**

**Sediu social: Calea Victoriei nr.35, Sector 1, 010061, Bucuresti, Romania**

**Directia Executiva TEHNOLOGIE SI INFORMATIE ROMANIA**

**Divizia RETEA ACCES ROMANIA**

**Departamentul PROIECTARE SI IMPLEMENTARE RETEA PASIVA**

**Data : 5.12. 2022**

**Nr. inregistrare:850**

Catre

**SC ANDRA INTERNATIONAL SRL , BALAGIU ADRIAN, BALAGIU IUDIT, BOCIRNEA CATALIN  
COSTEL, GHEORGHITA GELU-ADRIAN, GHEORGHITA CAMELIA, RADU SABINA SI RADU RADU-  
PETREUS**

**AVIZ FAVORABIL**

Ca răspuns la solicitarea dvs., înregistrata sub nr. 883/29.11.2022, privind eliberarea avizului de telecomunicații **ELABORARE PUZ- PARCELA A 2048/1- A 2048/2, STR. MAREȘAL AVERESCU 37, PARCELA V2040, VALU LUI TRAIAN**, conform documentației depusă, vă comunicăm următoarele:

În zona de interes pe care urmează să se construiască obiectivul menționat, Orange Romania Communications nu are amplasate rețele și echipamente de comunicații care să fie afectate de lucrările de construire.

**Având în vedere această situație, Orange Romania Communications este de acord cu executia lucrarilor proiectate conform documentatiei prezentate.**

- Pentru rețelele tehnico-edilitare aferente acestui obiectiv, proiectate în afara perimetrului studiat, beneficiarul va obține avizul Orange Romania Communications, în baza unei documentații tehnice de specialitate.
- Pentru orice alte lucrări se va solicita un alt aviz.

**Prezentul aviz este valabil** pe toată perioada implementării investițiilor cu condiția începerii execuției lucrărilor în termenul prevăzut de lege, cu excepția cazurilor în care pe parcursul execuției lucrărilor sunt identificate elemente noi care să impună reluarea procedurilor de avizare prevăzute de lege, necunoscute la data emiterii avizelor/acordurilor, precum și/sau modificări ale condițiilor care au stat la baza emiterii acestora, după caz.



**Avizul a fost achitat în 29.11.2022**

Responsabil eliberare Avize Tehnice,  
ing. Elena MIHAILA



JUDETUL CONSTANTA  
PRIMĂRIA COMUNEI  
VALU LUI TRAIAN  
ANEXA  
LA  
CERTIFICATUL DE URBANISM  
Nr. 310 din 06.10.2022  
Arh. R.D.P.

JUDETUL CONSTANTA  
PRIMĂRIA COMUNEI  
VALU LUI TRAIAN  
ANEXA  
LA  
CERTIFICATUL DE URBANISM  
Nr. 419 din 08.10.2022  
Arh. R.D.P.

**LEGENDĂ:**  
 LIMITELE ZONEI STUDIATE  
 TEREN CARE A GENERAT P.U.Z.

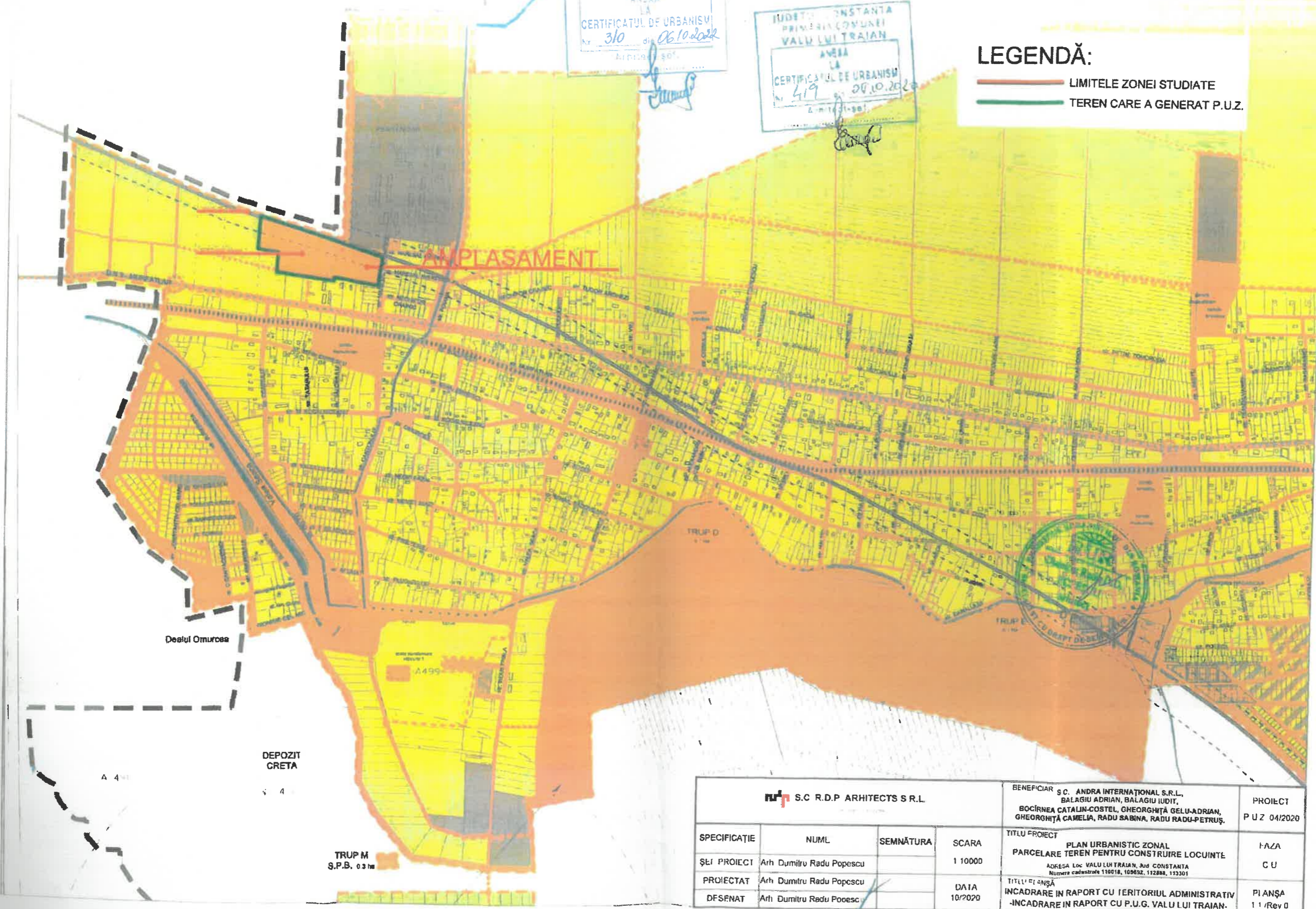

 S.C. R.D.P. ARHITECTS S.R.L.				BENEFICIAR S.C. ANDRA INTERNAȚIONAL S.R.L., BALAGIU ADRIAN, BALAGIU IUDIT, BOCIRNEA CATALIN-COSTEL, GHEORGHÎĂ GELU-ADRIAN, GHEORGHÎĂ CAMELIA, RADU SABINA, RADU RADU-PETRUȘ.	PROIECT P.U.Z. 04/2020
SPECIFICAȚIE	NUML	SEMNĂTURA	SCARA	TITLU PROIECT PLAN URBANISTIC ZONAL PARCELARE TEREN PENTRU CONSTRUIRE LOCUINȚE	FAZA C.U.
ȘEI PROIECT	Arh. Dumitru Radu Popescu		1:10000	ADRESA Loc. VALU LUI TRAIAN, Jud. CONSTANTA Numere cadastrale 110018, 109892, 112888, 113301	
PROIECTAT	Arh. Dumitru Radu Popescu		DATA 10/2020	TITLU PLANȘA INCADRARE ÎN RAPORT CU TERITORIUL ADMINISTRATIV -INCADRARE ÎN RAPORT CU P.U.G. VALU LUI TRAIAN-	PLANȘA 1/1 /Rev 0
DESENAT	Arh. Dumitru Radu Popescu				



Se imprimă

**LEGENDĂ:**

- LIMITELE ZONEI STUDIATE
- TEREN CARE A GENERAT P.U.Z.



JUDEȚUL CONSTANȚA  
PRIMĂRIA COMUNEI  
VALU LUI TRAIAN  
  
ANEXA  
LA  
CERTIFICATUL DE URBANISM  
Nr. 310 din 06.10.2022  
Arhitect șef,

PRIMĂRIA COMUNEI  
VALU LUI TRAIAN  
  
ANEXA  
LA  
CERTIFICATUL DE URBANISM  
nr. 419 din 28.10.2020  
Arhitect șef.



<b>S.C. R.D.P. ARCHITECTS S.R.L.</b>				BENEFICIAR S.C. ANDRA INTERNATIONAL S.R.L., BALAGIU ADRIAN, BALAGIU IUDIT, BOCIRNEA CATALIN-COSTEL, GHEORGHITA GELU-ADRIAN, GHEORGHITA CAMELIA, RADU SABINA, RADU RADU-PETRUȘ.		PROIECT P.U.Z. 04/2020	
<b>SPECIFICAȚIE</b>	<b>NUME</b>	<b>SEMĂNĂTURA</b>	<b>SCARA</b>	<b>TITLU PROIECT</b> PLAN URBANISTIC ZONAL PARCELARE TEREN PENTRU CONSTRUIRE LOCUINTE		<b>FAZA</b> C.U.	
ȘEF PROIECT	Arh. Dumitru Radu Popescu			ADRESA Loc. VALU LUI TRAIAN, JUDEȚUL CONSTANȚA Numere căi: nr. 110618, 15312, 112889, 112201			
PROIECTAT	Arh. Dumitru Radu Popescu						
DEFINAT	Arh. Dumitru Radu Popescu		DATA 10/2020	<b>TITLU PLANȘĂ</b> INCADRARE ÎN RAPORT CU TERENUL INCADRARE ÎN PLAN		<b>FORIUL ADMINISTRATIV</b> Google Earth PIANȘĂ 1/3 Rev 0	



## LEGENDĂ:

- LIMITELE ZONEI STUDIATE
- TEREN CARE A GENERAT P.U.Z.
- LIMITELE PARCELELOR PROPUSE

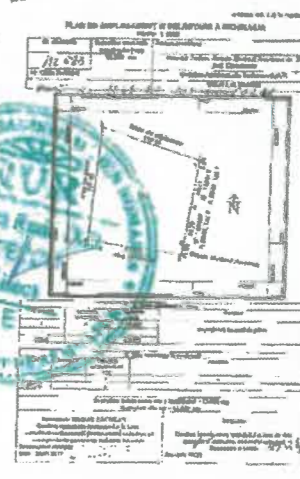

<b>SC.R.D.P. ARCHITECTS S.R.L.</b>				BENEFICIAR S.C. ANDRA INTERNAȚIONAL S.R.L., BALAGIU ADRIAN, BALAGIU IUDIT, BOCÎRNEA CATALIN-COSTEL, GHEORGHÎȚĂ GELU-ADRIAN, GHEORGHÎȚĂ CAMELIA, RADU SABINA, RADU RADU-PETRUȘ.	PROIECT P U 7 04/2020
SPECIFICAȚIE	NUME	SEMNĂȚURA	SCARA	TITLU PROIECT	FAZA
ȘEI PROIECT	Arh. Dumitru Radu Popescu		1:2000	PLAN URBANISTIC ZONAL PARCELARE TEREN PENTRU CONSTRUIRE LOCUINTE	CU
PROIECTAT	Arh. Dumitru Radu Popescu		DATA	TITLU PLANȘĂ	PI ANȘĂ
DESENAT	Arh. Dumitru Radu Popescu		10/2020	SITUAȚIA EXISTENTĂ.	2 / Rev D

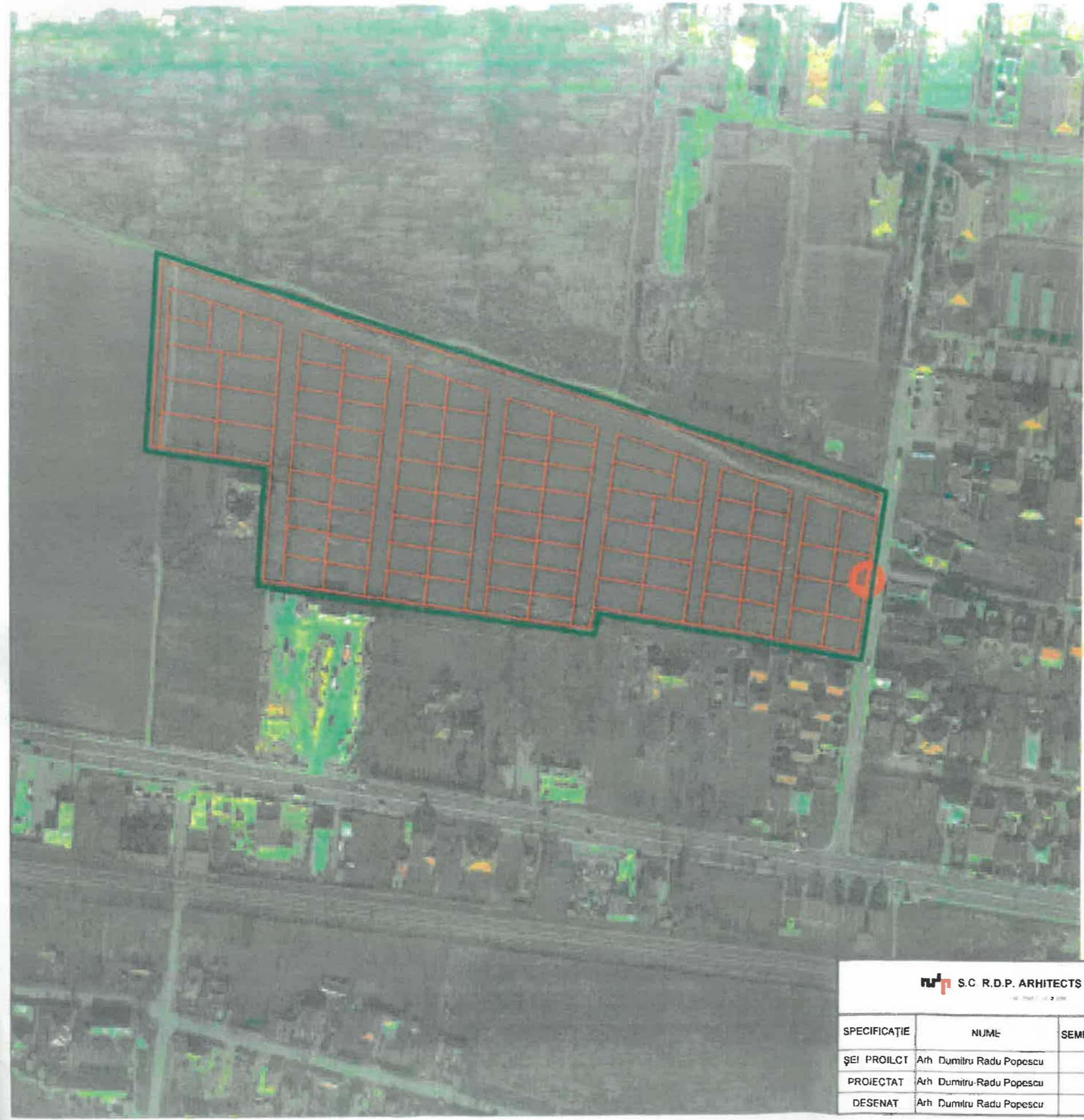

**LEGENDĂ:**

- LIMITELE ZONEI STUDIATE
- TEREN CARE A GENERAT P.U.Z.
- LIMITELE PARCELELOR PROPUSE

JUDETUL CONSTANTA  
 PRIMĂRIA COMUNEI  
 VALU LUI TRAIAN  
 ANEXA  
 LA  
 CERTIFICATUL DE URBANISM  
 Nr. 310 din 06.10.2022  
 Arhitect: *[Signature]*

JUDETUL CONSTANTA  
 PRIMĂRIA COMUNEI  
 VALU LUI TRAIAN  
 ANEXA  
 LA  
 CERTIFICATUL DE URBANISM  
 Nr. 419 din 08.10.2020  
 Arhitect: *[Signature]*



<b>nrp S.C. R.D.P. ARCHITECTS S.R.L.</b>				BENEFICIAR S.C. ANDRA INTERNAȚIONAL S.R.L., BALAGIU ADRIAN, BALAGIU IUDIT, BOCÎRNEA CATALIN-COSTEL, GHEORGHÎȚĂ GELU-ADRIAN, GHEORGHÎȚĂ CAMELIA, RADU SABINA, RADU RADU-PETRUȘ.		PROIECT P.U.Z. 04/2020
SPECIFICAȚIE	NUME	SEMNĂȚURA	SCARA	TITLU PROIECT PLAN URBANISTIC ZONAL PARCELARE TEREN PENTRU CONSTRUIRE LOCUINTE		FAZA C.U.
ȘEI PROIECT	Arh. Dumitru Radu Popescu		1/2000	ADRESĂ Loc. VALU LUI TRAIAN, JUDEȚUL CONSTANTA. Numere cadastrale 119018, 109892, 112888, 112901		
PROIECTAT	Arh. Dumitru Radu Popescu		DATA	TITLU PLANȘĂ		PI ANȘĂ
DESENAT	Arh. Dumitru Radu Popescu		07/2020	-SITUAȚIA PROPUȘĂ-		3 / Rev 0