

PROCES VERBAL DE RECEPȚIE 1135 / 2022

Întocmit astăzi, **21/03/2022**, privind cererea **28308** din **23/02/2022**
având aviz de incepere a lucrărilor cu nr din

- 1. Beneficiar:** TARLEA VALICĂ
- 2. Executant:** Murat Erchean
- 3. Denumirea lucrărilor recepționate:** PLAN DE SITUATIE IN VEDEREA OBTINERII AVIZELOR SI ACORDURILOR NECESARE PENTRU ELABORARE PUZ- PARCELA A 394/218.
- 4. Nominalizarea documentelor și a documentațiilor care se predau Oficiului de Cadastru și Publicitate Imobiliară CONSTANTA conform avizului de incepere a lucrărilor:**

Număr act	Data act	Tip act	Emitent
BORDEROU	22.02.2022	act administrativ	PFA MURAT ERCHEAN
DXF SI CPXML	22.02.2022	act administrativ	Murat Erchean
PAD	22.02.2022	act administrativ	Murat Erchean
665	16.02.2022	act administrativ	OCPI CONSTANTA
44063	06.04.2020	act administrativ	OCPI CONSTANTA
552	12.11.2021	act administrativ	PRIMARIA VALU LUI

Așa cum sunt atașate la cerere.

5. Concluzii:

Pentru procesul verbal 1135 au fost recepționate 1 propuneri:

- * Plan de situatie avand ca scop suport topografic pentru elaborare Plan Urbanistic Zonal (PUZ), pentru imobilul situat in Loc. Valu Lui Traian, Jud. Constanta, PARCELA A 394/218, avand alocat IE 105020 in UAT Valu Lui Traian, conform prevederilor art.264 din Regulamentul de avizare, receptie si inscriere in evidentele cadastru si carte funciara, aprobat prin Ordinul nr.700/2014 cu modificarile si completarile ulterioare.

6. Erori topologice față de alte entități spațiale:

Identificator	Tip eroare	Mesaj suprapunere
105020	Avertizare	Receptia 1610361: Imobilul TR-476-1 se suprapune cu terenul 105020 din stratul permanent!
-	Avertizare	Receptia 1610361: Imobilul TR-476-1 se afla intr-o zona reglementata prin L17/2014!
-	Avertizare	Receptia 1610361: Imobilul TR-476-1 se afla intr-o zona reglementata prin L17/2014!

Lucrarea este declarată **Admisă**

Inspector
Carmen Nicolai

Carmen Nicolai
Digitally signed by Carmen Nicolai
Date: 2022.03.21 08:15:05 +0200

Nr. Cadastral	Suprafata masurata a imobilului (mp)	Adresa imobilului:
105020	5000	Valu lui Traian, Parcela A 394/218, jud. Constanta
Nr. Carte funciara		Unitatea Administrativ Teritoriala (UAT)
		VALU LUI TRAIAN

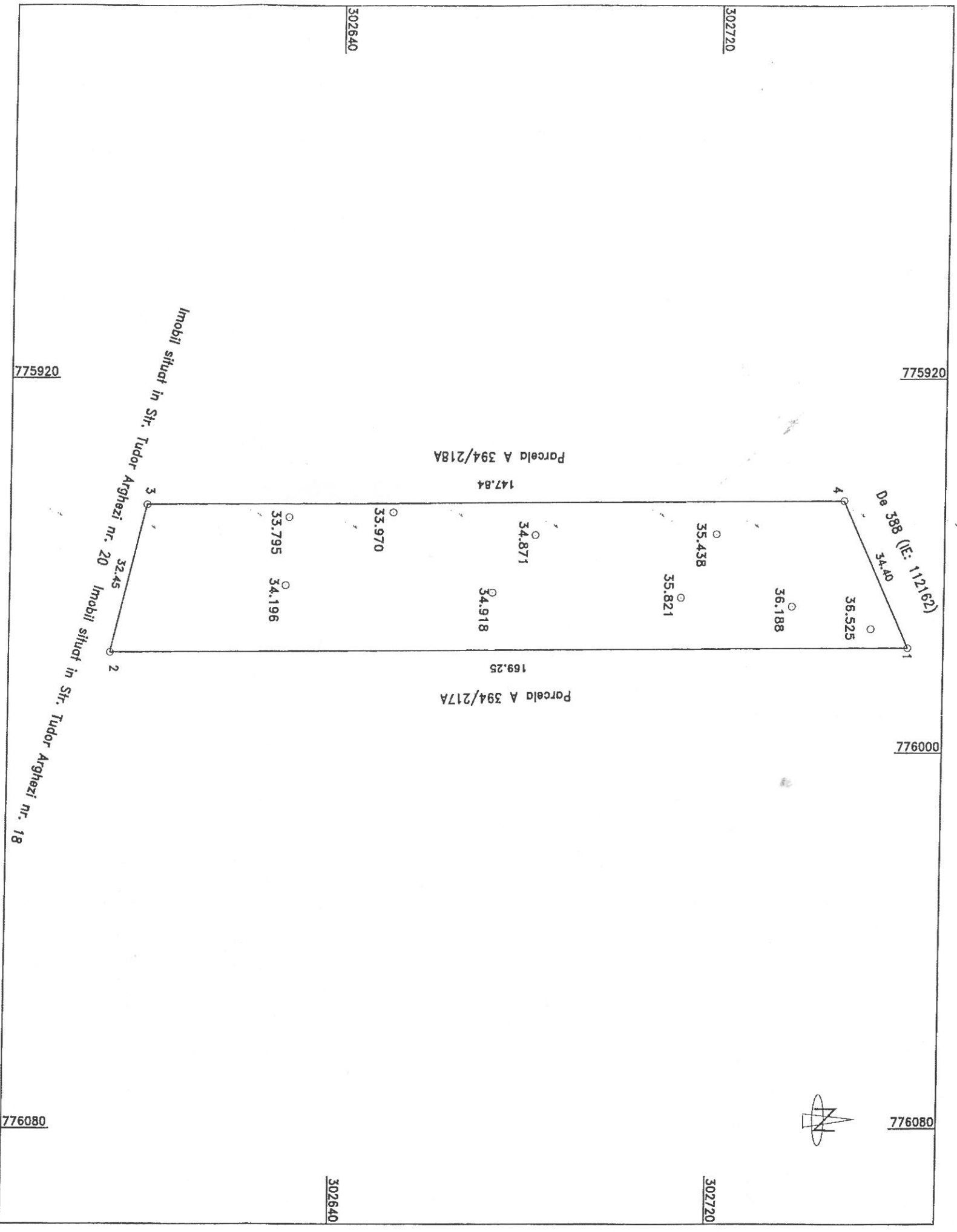

A. Date referitoare la teren

Numar parcela	Categoria de folosinta	Suprafata (mp)	Mentiiuni
A 394/218	A	5000	
TOTAL		10000	Neimprejmuitt.

Legenda:
1 : denumire punct
33.795 : cota
| : contur imobil cadastru

NOTA : Sistemul de proiectie STEREO 70
Sistem de referinta pentru nivelul Marea Neagra 1975.

B. Date referitoare la constructii

Cod	Destinatia	Suprafata construita la sol(mp)	Mentiiuni

No. Pnt.	X [m]	Y [m]	dist.
1	302761.196	775977.605	169.245
2	302591.954	775978.686	32.455
3	302599.417	775947.101	147.844
4	302747.258	775946.156	34.399

S=5000 mp

Executant: SC LEVI-TEAMCAD SRL CLASA III SERIA RO-B-J NR.2013
Autorizat: PFA MURAT ERCHEAN CATEGORIA B SERIA RO-CT-F NR.0025

confirm executarea masuratorilor la teren, corectitudinea intocmirii documentatiei cadastrale si corespondenta acesteia cu realitatea din teren.

Semnat digital de ERCHEAN MURAT

ERCHEAN MURAT

Semnatura si stampila
Data: 22.02.2022

INSPECTOR

Semnatura si parafă
Stampila BCPI

Carmen Nicolai

Dosar 28308/2022

Digitally signed by Carmen Nicolai
Date: 2022.03.21 08:23:45 +0200