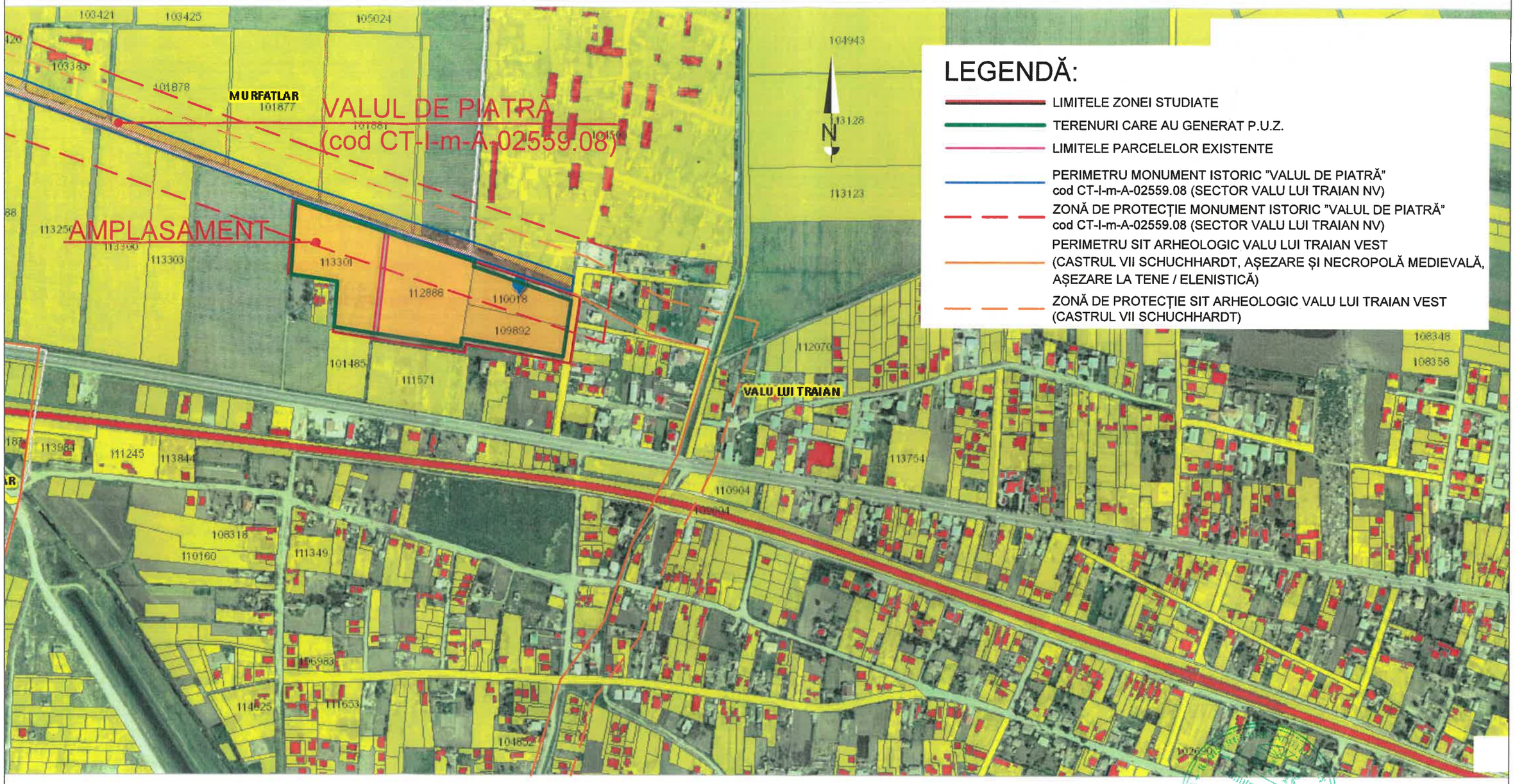


| | | | | | |
|---|---|---|---|---|---|
| S.C. R.D.P. ARHITECTS S.R.L. J40 / 20857 / 15.12.2006 | | | | BENEFICIAR: S.C. ANDRA INTERNAȚIONAL S.R.L., BALAGIU ADRIAN, BALAGIU IUDIT, BOCÎRNEA CATALIN-COSTEL, GHEORGHIȚĂ GELU-ADRIAN, GHEORGHIȚĂ CAMELIA, RADU SABINA, RADU RADU-PETRUȘ. | PROIECT: P.U.Z. 04/2020 |
| SPECIFICAȚIE | NUME | SEMNĂTURA | SCARA: 1:5000 | TITLU PROIECT: PLAN URBANISTIC ZONAL PARCELARE TEREN<br>ADRESA: Loc. VALU LUI TRAIAN, Jud. CONSTANTA, Numere cadastrale 110018, 109892, 112888, 113301 | FAZA: P.U.Z. |
| ȘEF PROIECT | Arh. Dumitru-Radu Popescu | | | | |
| PROIECTAT | Arh. Dumitru-Radu Popescu | | DATA: 04/2023 | TITLU PLANȘĂ: INCADRARE IN RAPORT CU TERITORIUL ADMINISTRATIV<br>ÎNCADRARE IN ZONĂ - GEOPORTAL ANCPI | PLANȘA: 1.2./Rev.2 |
| DESENAT | Arh. Dumitru-Radu Popescu | | | | |