

Primăria Comunei Valu lui Traian

Data anuțului: 08.09.2022

Consultare asupra propunerilor preliminare Plan Urbanistic Zonal

Denumire: *PUZ – Parcela A390/51, Parcela A390/52 Lot 3, Parcela A390/52 Lot 2, Parcela A390/50, Parcela A390/52 Lot 1, Parcela A390/49* (conform Certificat de Urbanism nr. 590 din data 08.12.2021)

Localizare: *Parcela A390/51, A390/52 LOT3, A390/52 LOT 2, A390/50, A390/52 LOT 1, A390/49, Com.Valu lui Traian, jud.Constanța*

Inițiator: *MARTIN STAN, MARTIN CALIOPI, GRAMA IOAN EMANUEL, GRAMA DENISA, RĂGĂLIE GHEORHE, RĂGĂLIE GICA, CIAMITA ION, CIAMITA OANA-IREN, IACUB TIMUR, IACUB IONELA-LUMINIȚA, BUȘU IOAN, BUȘU ANASTASIA, MARCU VASILE, MARCU VICTORIA, CHISELENCO CĂTĂLIN-ALEXANDRU, ABLACHIM ORHAN ȘI ABLACHIM ENISE,*

Elaborator: *SC BIAMA PRO SRL și SC 3R DESIGN CAMP COMANA SRL*

Publicul este invitat să transmită observații asupra documentelor expuse/disponibile la avizierul primăriei Comunei Valu lui Traian, str.Primăriei, nr.1 în perioada **08.09.2022 - 02.10.2022** (25 zile) între orele **08:00-12:00**

Responsabil cu informarea și consultarea publicului:

EMIN GEMUR, arhitect-șef, Primăria Comunei Valu lui Traian, str.Primăriei, nr.1
telefon **0742768845**, e-mail urbanismvaluluitraian@gmail.com

Publicul este invitat să participe la dezbateri publice ce va avea loc la sediul Primăriei Comunei Valu lui Traian, str.Primăriei, nr.1

Data și ora dezbaterii vor fi anunțate pe site-ul primăriei în termen de maxim 7 zile de la finalizarea perioadei de consultare 02.10.2022 – 09.10.2022

- Observațiile sunt necesare în vederea parcurgerii procesului de informare și consultare a publicului cu privire la elaborarea sau revizuirea planurilor de amenajare a teritoriului și de urbanism, conform Ordinului 2701 / 2010.
- Răspunsul la observațiile primite va fi transmis pe e-mail sau prin poștă, în termen de maxim 10 zile de la primire, în perioada **08.09.2022 - 02.10.2022** (10 zile).

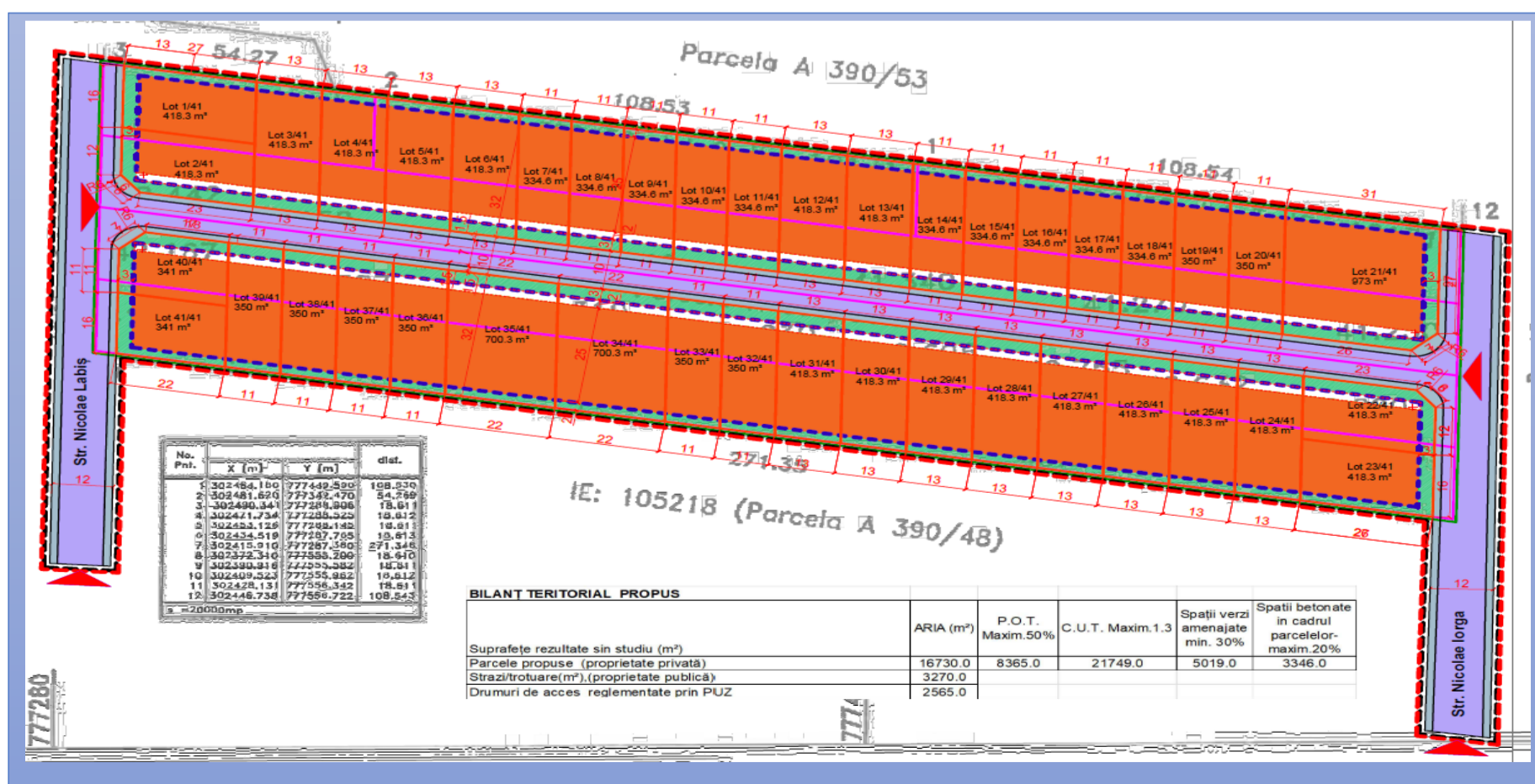

Panoul / panourile vor avea dimensiuni de minim 60 x 90 cm, vor fi din materiale rezistente la intemperii și vor afișate la la frontul stradal pe toată perioada. Literele vor fi tipărite având o înălțime de cel puțin 5 cm, respectiv 7 cm pentru "Intenție ...", "Publicul este ...".